

誰もが安心して暮らせる福祉のまちづくり

つながる

よなご社協だより

2023

4

Vol.170



UD
FONT

SUSTAINABLE
DEVELOPMENT
GOALS

「つながり」の中で 育む思いやりの心



PTA親子・学校支援ボランティア除草作業

加茂中学校では、この1年間様々な場で福祉教育に関連した活動を行ってきました。

1年生が参加した大山研修では互いの意見を交わし合い、協力する姿勢を養うために「パイプライン」に挑戦しました。試行錯誤しながらなんとかボールを最後まで運ぶことができたとき、歓喜の声が上がっていました。学校に戻ってから同じグループの人たちに「ありがとう」のメッセージを送り、これから1年を共にする仲間を大切にすることを育みました。

委員会の活動では、1人でも多くの生徒に学校に行くことが楽しみなって欲しい」という思いから学校の花壇にチューリップの苗を植えました。咲いた花を新しい教室に飾ることで、新1年生にも明るい気持ちで中学校生活を始めたいと思いを込めながら積極的に活動に取り組みました。

地域の方とは、PTA親子・学校支援ボランティア除草作業を行いました。自分たちの環境を自分たちの手で美しくする。意識を持ちながら参加することで、地域の中で成長している自分を実感することができました。

同学年、他学年の生徒とのつながり、そして地域とのつながりを通じて生徒の心を豊かにする福祉教育は、生徒の

成長にとってかけがえのない活動だと感じていきます。今後も生徒の心がより豊かに成長することを願っています。



パイプラインの様子



チューリップの苗を植える様子

米子市社会福祉協議会では、赤い羽根共同募金配分金を財源とし、市内の小・中・特別支援学校へ福祉教育費用の助成を行っています。

地区社協の活動紹介⑳ 〈夜見地区〉

「やさしさ」と「思いやり」
 隣近所の【近助力】
 地域みんながお互いに支え合う【地域力】

見守り活動に
お礼のハガキを
いただきました。

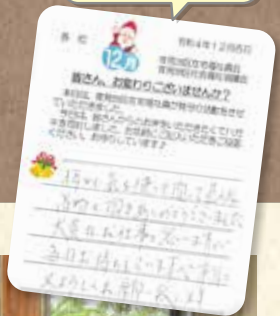

夜見地区でのサロン活動

夜見地区では、現在三つのサロンが活動しています。場所は、各自治会の公民館で、活動内容は、体力測定や脳チエック、バス旅行などと様々です。

参加者・世話役の方々がともに穏やかな時間を過ごすことで、自然と笑顔になり安心できる住みよい地域づくりにつながっています。人が人を呼ぶ、これが【近助力】となっています。

子どもたちとのふれあい

夜見地区では、青少年育成会と共催で、毎年地域の子どもたちと一緒に春は芋の苗植え、秋は芋ほりをして楽しみ、世代を超えての交流を大事にしています。

また、月一回、弓ヶ浜小・中学校で朝のあいさつ運動を実施しています。

在宅福祉員の見守り活動

夜見地区では、八〇歳以上の一人もしくは世帯の方々、その他見守りを希望される方を対象に『見守り活動』を月一回程度行っています。見守り活動では在宅福祉員同士で「こんなことがあった」「どう対応するか」など情報交換を行い連携して活動をしています。

また活動の際に届ける品物と一緒に季節のお手紙や生活の中での注意喚起（熱中症予防など）のチラシも一緒に、また歳末時には、気軽に声をいただけるよう返信用のハガキも添えています。

見守りを通して、地域のつながり【地域力】を大切に考え活動しています。

【今回は車尾地区を紹介します】



定期的に在宅福祉員会議で行われている「情報交換会」



「お変わりないですか？」



「いもほり」みんなの笑顔があふれます



「ひまわりサロン」【6区】新年書初め大会
「今年も色々なことにチャレンジ!!」

支え愛マップを作ってみませんか？



支え愛マップとは？

災害時の避難等に必要

- 危険箇所 ●空き家
 - 避難先や避難経路
 - 手助けや声掛けを必要とする人
 - 手助けができる人
- などの情報をまとめた地図のこと



なぜ必要？

災害時、避難するときに手助けが必要な人の情報をご近所同士で知っておくことがとても大切です。支え愛マップは、自治会内の住民が集まって情報交換をしながら作成します。



マップを作ることで情報を「見える化」でき、避難に支援が必要な人や避難経路などを共有することで、地域の防災力を高めることができます。

災害時に手助けが必要な人=普段から手助けが必要な人であることが多いことから、マップ作りに取り組まれた自治会では、マップ作成をきっかけに普段の支え合い活動や集いの場づくりなど、地域の活性化にも繋がっています！



支え愛マップの作成のための講習会や補助金のお手伝いをしています

- 支え愛マップの作成や更新にかかる経費に活用できる補助金の申請をお手伝いします。
(事業内容に応じて上限5万円~10万円・4月末頃に募集開始予定)
- 【活用例】 マップ作成のための消耗品・印刷代、避難誘導や避難所のための備品の整備等
- 地域での講習会やマップ作成のお手伝いも致しますので、ご相談ください。

お問い合わせ 福祉のまちづくり推進課 ☎ (0859) 23-5473

米子市フードパートナー事業 ~誰かのためにできること~

よなご暮らしサポートセンターでは、生活に困っている方の問題を地域のこととして考え、お互いに助け合う地域づくりを目標に、“米子市フードパートナー事業”を行っています。市民・企業・商店のみなさんから食材・食品を募り、生活にお困りの方に提供することで、自立への支援を行います。

食品提供のお願い

缶詰、レトルト食品、カップ麺、スープ(みそ汁)など、簡単な調理ですぐに食べることができる食品が不足しています。未開封で賞味期限(要明記)が2ヶ月以上残っており、常温保存可能な食品が対象です。みなさんのご協力をお願いいたします。



お問い合わせ よなご暮らしサポートセンター ☎ (0859) 35-3570

赤い羽根共同募金 ご協力ありがとうございました。

昨年度、市民の皆様のご理解とご協力をいただき、21,699,520円の募金が集まりましたのでご報告いたします。

この運動は、さまざまな地域の課題解決に取り組む民間団体を支援する「じぶんの町を良くするしくみ。」として地域のさまざまな福祉活動を支援しています。

皆様からの募金は、令和5年度に県全体での広域配分事業や米子市の地域福祉活動(高齢者、児童・青少年の福祉分野等)の推進に役立てられます。ご協力ありがとうございました。



地域福祉活動とは…

福祉教育育成事業・在宅福祉員活動支援事業など6事業市全体の取組みとして …………… 7,480,520円
敬老の日お祝い事業・いきいきサロン事業・子育て支援事業など46事業各地区の取組みとして …………… 7,710,000円

歳末たすけあい募金 ご協力ありがとうございました。

昨年12月より、共同募金運動の一環として「つながりささえあう みんなの地域づくり」をスローガンに、新たな年を迎える時期に支援を必要とする人たちが地域で安心して暮らすことができるよう、歳末たすけあい募金運動を実施しましたところ、2,819,727円の募金が集まりましたのでご報告いたします。

皆様からの募金は、一人暮らしの高齢の方が、明るい歳末を過ごせるように、歳末見守り援助活動の事業費として地区社会福祉協議会に助成し、また県全体で災害等準備金として積立てました。ご協力ありがとうございました。

※災害等準備金とは、災害時の災害ボランティアセンター運営などに役立てられます。

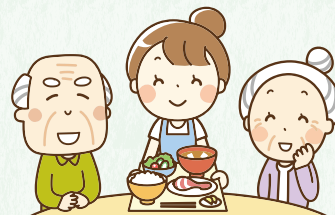

米子ファミリー・サポート・センター “地域で見守る子育て支援の輪”に参加しませんか? ～援助会員養成講座～

主に一時的な託児や、保育園等への送迎ができる「援助会員」を募集しています。
子どもが好きで、子育ての応援がしたい!と思っている方。ご参加をお待ちしています。

- 日時** 6月5日(月)・6(火)午前10時～午後3時30分までの予定
- 場所** 米子市公会堂 集会室 **託児** あり **受講料・託児料** 無料 **申込締切** 5月31日(水)
- 内容** 臨床心理士のお話し、AEDの使い方 など。 ※子育て中の方でも参考になる内容になっています。会員にはなれないけど講座には興味がある方も大歓迎ですので、是非ご参加ください。

お問い合わせ・お申込み 米子ファミリー・サポート・センター ☎32-0016 📠32-0026

令和5年度 ボランティア活動保険のご案内

ボランティア活動保険とは、国内においてボランティア活動中に起きた自身のケガや他人に対して損害を与えたことにより損害賠償問題が発生したときに補償する保険です。

- 加入手続き** 加入申込書に必要事項を記載し、保険料を添えてお申込みください。
※団体加入の場合は、加入者の名簿(必要事項を記載しているものであれば既存名簿でも可)と加入者分の保険料が必要となります。
- 保険期間** 年度掛けの保険となっており、加入手続き完了日の翌日0時～令和6年3月31日24時までとなります。
- 保険料** 基本プラン(350円)・天災・地震補償プラン(500円)・特定感染症重点プラン(550円)
◎団体構成員の相互扶助や親睦を目的とする活動はボランティア活動に該当せず保険の対象外となります。(例:PTA/自治会/町内会活動/学校での授業としてボランティア活動など)

お問い合わせ・手続き先 米子市ボランティアセンター (休館日:水曜) ☎23-5455 📠37-3855

社会福祉事業推進のため 善意のご寄付ありがとうございました

令和4年12月1日
令和5年2月28日

一般寄付 (敬称略)

住所	氏名	金額
日ノ出町	真如苑	二〇〇,〇〇〇円
和田町	合同印刷株式会社	九,二七三元
観音寺新町	株式会社 One's Life	二,一六六円

香典返し・玉串料返し寄付 (敬称略)

住所	氏名	金額	物故者
錦町	内藤 浩海	金一封	御尊父 春海様
錦町	土江 良一	金一封	御尊父 てる子様
博労町	高力 英樹	金一封	御母堂 敬子様
勝田町	平田 修一	金一封	御母堂 和子様
錦町	市原 裕	金一封	御母堂 芳子様
角盤町	佐藤 眞由美	金一封	御母堂 日出子様
糀町	西山 綾子	金一封	御尊父 善博様
道笑町	廣藤 勇	一万円	御祖母 喜美子様
道笑町	織奥 覚	金一封	御母堂 朝江様
陽田町	加藤 典裕	金一封	御母堂 幸子様
陽田町	田口 ますみ	金一封	御母堂 進藤勇子様
東海町	松浦 公子	金一封	御主人 驥一様
錦海町	飛田 晋一	金一封	御母堂 小代子様
錦海町	小笹 哲雄	金一封	御内室 純子様
立町	高田 美鈴	金一封	御母堂 松本君子様
三本松	松原 友巳	金一封	御尊父 梅頼様
旗ヶ崎	清水 裕之	金一封	御尊父 喜久雄様

住所	氏名	金額	物故者
旗ヶ崎	岡本 道行	一万円	御尊父 順一様
旗ヶ崎	荒木 尚武	金一封	御尊父 則吉様
義方町	安部 幹夫	金一封	御母堂 美代子様
奥方	谷長谷川 美子	金一封	御尊父 小原博様

住所	氏名	金額	物故者
上後	藤西田 耕一	金一封	御尊父 修様
上後	藤森脇 廣子	金一封	御主人 弘美様
上後	藤山根 郷子	金一封	御尊父 郷一様
旗ヶ崎	崎鈴木 充	金一封	御母堂 美代子様
安ヶ崎	倍國島 千恵	一万円	御主人 晁様

住所	氏名	金額	物故者
中島	中原 義明	五万円	御尊父 弘志様
車尾	尾田 淵 肇	金一封	御母堂 廣子様
車尾	尾川崎 綾子	金一封	御令兄 田村圭助様

住所	氏名	金額	物故者
両三	柳遠藤 悦子	金一封	御尊父 達男様
両三	柳大繩 覺	金一封	御母堂 冬子様
両三	柳牧野 けい子	金一封	御主人 繁様
両三	柳伊藤 知子	金一封	御母堂 大塚洋子様
両三	柳岸岡 敏明	金一封	御母堂 恵美子様
両三	柳中尾 千賀子	金一封	御主人 敦輔様
両三	柳生田 耕一	金一封	御尊父 穰様
両三	柳内藤 善文	金一封	御尊父 登様

住所	氏名	金額	物故者
河崎	崎景井 晴樹	金一封	御母堂 時子様
河崎	崎織田 涉	金一封	御尊父 輝久様
河崎	崎岩尾 仁司	五万円	御尊父 明様
河崎	崎原 巧	三万円	御母堂 紀子様
河崎	崎足森 恭子	金一封	御尊父 熊一様
河崎	崎島雄 和彦	金一封	御尊父 茂様

住所	氏名	金額	物故者
上福	原林 英明	金一封	御母堂 之子様
皆生	生倉敷 万貴子	金一封	御主人 雅志様
皆生	生澤田 信吾	金一封	御母堂 知嘉子様

住所	氏名	金額	物故者
東福	原井上 真里子	金一封	御尊父 馨様

住所	氏名	金額	物故者
東福	原木村 融子	金一封	御尊父 巨孝様
米原	原古杉 俊彦	十万円	御母堂 時榮様
米原	原古杉 俊輔	金一封	御尊父 連郎様

住所	氏名	金額	物故者
西福	原渡辺 俊美	金一封	御内室 満里子様
西福	原門脇 雅詩	金一封	御尊父 和夫様

住所	氏名	金額	物故者
彦名	町森 敬吾	金一封	御尊父 真一様
彦名	町唐耒 宮子	金一封	御主人 雄悦様
彦名	町中光 健	金一封	御尊父 愛幸様
彦名	町小林 百合子	金一封	御主人 敏雄様

住所	氏名	金額	物故者
大津	崎山内 敏文	金一封	御尊父 武良效様
大津	津松本 美香	金一封	御尊父 栄治様
大津	崎松本 正	金一封	御尊父 寛義様
大津	富益 大輔	金一封	御尊父 孝一様
大津	富益 秀子	金一封	御主人 篤實様
大津	富益 悟史	金一封	御母堂 貴美子様
大津	富益 和夫	金一封	御主人 節夫様
大津	富益 栄	金一封	御尊父 勉様
大津	富益 栄	金一封	御尊父 繁様

住所	氏名	金額	物故者
大篠津	濱田 淳一	金一封	御母堂 美知子様
大篠津	足立 孝二	一万円	御母堂 美津子様
大篠津	本池 憲彦	金一封	御母堂 富江様
大篠津	本岡 正美	金一封	御内室 信子様
大篠津	本池 勝美	金一封	御母堂 ます子様
大篠津	本池 春江	金一封	御令姉 真保美智子様
大篠津	安田 文代	金一封	御尊父 皎様
和山	山内 恵子	金一封	御義母 祥子様

住所	氏名	金額	物故者
和町末次	慎治	金一封	忠正様
和町足立	照夫	金一封	益江様
境港市渡町	築谷英行	二万円	大前田美子様
和田町松本	英行	金一封	幸子様
和田町増田	照子	金一封	孝良様
奥谷藤原	久	金一封	さゝ子様
橋本田	久	金一封	美佐子様
美吉岩田	千歳	金一封	勇様
古市牧野	三男	金一封	君枝様
奥谷藤井	純子	十万円	卓様
榎原浪花	由記博	金一封	明子様
青木長谷川	則夫	金一封	住代様
青木福田	勝彦	金一封	茂子様
榎原松田	史郎	金一封	夏子様
淀江野島	静枝	金一封	松賀英子様
大袋鷺見	尚登	金一封	茂子様
両三柳山田	芳也	金一封	孝枝様
永江和泉	憲明	金一封	久美子様
永江八田	ひさ子	金一封	義三様
福市天満	良和	五	徳三郎様
諏訪宮永	哲也	一万円	弘様
福市伊達	要	金一封	澄江様
八幡高橋	裕介	金一封	茂様
福市藤田	真利子	金一封	西末子様
諏訪高田	和弘	金一封	道明様
福市山川	元子	金一封	四郎様
福市大西	基道	金一封	芳子様
蚊屋大森	健司	金一封	清様
蚊屋谷尾	健司	金一封	千鶴子様
蚊屋宮田	いづみ	金一封	須崎卓様

住所	氏名	金額	物故者
浦津竹谷	政雄	金一封	守様
蚊屋塚崎	公子	金一封	耕二様
浦屋瀨尾	修一	金一封	光政様
浦屋小川	賢	金一封	弘子様
熊屋大西	周二	二万円	正美様
熊屋大西	保伸	金一封	幾子様
古豊千安井	隆志	金一封	頼秋様
古豊千安井	和夫	金一封	謹一様
下新印田中	和夫	金一封	寛様
東八幡瀨尾	敬子	金一封	博様
東八幡瀨尾	敬子	金一封	篤様
赤井手藤岡	和也	金一封	兄也様
赤井手藤岡	敏正	金一封	安英様
尾高仲島	幸次	金一封	政子様
尾高仲島	孝子	金一封	俊一様
福坂口	猶文	金一封	英明様
福万山城	大助	金一封	浪子様
福万山城	睦夫	金一封	丈夫様
日下藤川	茂	金一封	奈美子様
河菅野	恵子	金一封	すみ江様
河菅野	孝雄	金一封	進衛様
河菅野	享司	金一封	珠枝様
河菅野	享司	金一封	珠枝様
西原富田	連一	金一封	美智江様
西原富田	連一	金一封	武夫様
淀江内藤	一夫	金一封	鍛冶塚進様
淀江内藤	一夫	金一封	須山節子様
今津倉橋	修三	金一封	須山節子様
今津倉橋	修三	金一封	須山節子様
今津倉橋	修三	金一封	須山節子様
淀江荒木	正雄	金一封	久子様
中問佐藤	仁	金一封	美惠子様
佐陀大山	昌子	金一封	傳様

○寄付金額等の記載につきましては、寄付者ご本人の意志によるものです。
○本会にお寄せいただいた寄付金は、所得税、市県民税の寄付金控除・税額控除の対象となります。

Special Thanks

ありがとうございました。

12月6日に「宗教法人真如苑」様より二〇〇、〇〇〇円のご寄付をいただきました。
ご寄付は市民のみなさまのため社会福祉活動の推進に活用させていただきます。



令和4年2月から令和5年1月分の自動販売機売上の一部として「合同印刷株式会社」様より九、二七三円のご寄付をいただきました。
ご寄付は「米子市内の小中学校」へ本を贈ろうプロジェクト「活動資金」として活用させていただきます。



令和4年6月から令和5年1月分の自動販売機売上の一部として「株式会社ワンスライフ」様より二、六六円のご寄付をいただきました。
ご寄付は「米子市内の小中学校」へ本を贈ろうプロジェクト「活動資金」として活用させていただきます。



賛助会員(法人)の皆さまをご紹介します

令和4年4月1日～
令和5年2月28日 現在

- ❖ 有限会社アクティブ・プロ
- ❖ あさくら歯科医院
- ❖ 旭ビル管理株式会社
- ❖ 社会福祉法人あしーど
- ❖ 株式会社今井書店グループ
- ❖ 株式会社インテリアセオ
- ❖ 株式会社エースプラン
- ❖ えびす本郷株式会社
- ❖ 株式会社M.Aサービス
- ❖ 王子製紙株式会社米子工場
- ❖ かつらぎ中ノ海支部
- ❖ 金田工務店
- ❖ 軽費老人ホーム玉真園
- ❖ 株式会社ケー・オー・エイ
- ❖ 合同印刷株式会社
- ❖ 独立行政法人国立病院機構 米子医療センター
- ❖ 寿製菓株式会社
- ❖ 株式会社米吾
- ❖ 株式会社サテライトコミュニケーションズネットワーク
- ❖ 一般社団法人 山陰言語聴覚士協会
- ❖ 山陰合同銀行米子支店
- ❖ 山陰酸素工業株式会社
- ❖ 山陰総合リース株式会社
- ❖ 株式会社Sun-in Social Communication
- ❖ 株式会社山陰ビデオシステム
- ❖ 特定非営利活動法人 山陰福祉の会
- ❖ 山陰信販株式会社
- ❖ 三徳興産
- ❖ 株式会社シモト
- ❖ 就将子どもネット
- ❖ 社会福祉法人尚徳福祉会
- ❖ 医療法人真誠会
- ❖ 社会福祉法人真誠会
- ❖ 有限会社砂原建築企画
- ❖ 生活支援ボランティア豊田
- ❖ 有限会社青光社
- ❖ 西部ろうあ仲間サロン会
- ❖ 株式会社葬仙
- ❖ 有限会社大成商事
- ❖ 大山ハム株式会社
- ❖ ガイドーベンディングジャパン株式会社
- ❖ 太陽日酸エネルギー株式会社 山陰支店
- ❖ 谷本こどもクリニック
- ❖ 株式会社特研工業
- ❖ 鳥取県清音会
- ❖ 鳥取大学医学部附属病院
- ❖ 鳥取盲ろう者友の会
- ❖ 株式会社ナガトウ建設
- ❖ 西日本自動車共済協同組合 鳥取支部山本代理店
- ❖ NPO法人日本野鳥の会 鳥取県支部
- ❖ ネットヨタ鳥取株式会社
- ❖ 野坂医院
- ❖ 社会福祉法人博愛会
- ❖ 株式会社博報社
- ❖ 株式会社ピアベール
- ❖ ビーハート株式会社 中海営業所
- ❖ ひまわり作業所
- ❖ 株式会社フィディア
- ❖ 船原設備工業
- ❖ 北条レンタカー米子営業所
- ❖ 細田内科医院
- ❖ 有限会社松本組
- ❖ マリ医院
- ❖ 有限会社みどり建設
- ❖ 美保テクノス株式会社
- ❖ 株式会社モチダ
- ❖ 株式会社やまさき
- ❖ 医療法人養和会
- ❖ 米子管工事業協同組合
- ❖ 一般財団法人米子市文化財団
- ❖ 米子信用金庫
- ❖ 米子野鳥保護の会
- ❖ 有限会社ランドワーク
- ❖ 株式会社YNT
- ❖ YMCA米子医療福祉専門学校 (順不同 敬称略)

賛助会員ご紹介

社会医療法人 仁厚会

米子市淀江町佐陀2169



私たちは、医療、介護サービスの提供を通して、地域の皆さまの『well-being』を追求します
※well-being(ウェルビーイング)とは「幸福」「健康」という意味

社会医療法人仁厚会は、米子市淀江町に、米子東病院、ル・サンテリオンよどえ(介護老人保健施設)、ガーデンハウスよどえ(サービス付高齢者向け住宅)を運営しています。3施設が行う多様な事業をとおして、切れ目なく、医療、看護、介護、リハビリテーション、住まいを提供しています。また、近年では「フレイル予防」など、地域での健康ニーズが益々高まっています。私たちは、様々な職種の専門スタッフが協働し、皆さまの在宅での生活が長く続けられるよう、特にリハビリテーションに力を入れています。

この度、ご縁がありまして賛助会員として仲間に加えさせていただくことになりました。お困りごとがありましたらいつでもご連絡ください。地域包括ケアサービスの一翼を担うべく、地域の関係機関と連携しながら、皆さまのお役にたてるよう努めてまいります。



米子東病院



ル・サンテリオンよどえ



ガーデンハウスよどえ

新しい賛助会員(法人・団体)を紹介します。

●社会医療法人 仁厚会

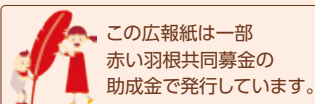

皆様のご意見・ご感想をお聞かせください。
✉ furesato@chukai.ne.jp
☎ 0859-23-5490 ☎ 0859-23-5495

米子社協

